

**INFORME DE MONITOREO DE MEDIOS\***

Fecha: 29/09/2022

Semana N° 39

Coordinación de Vigilancia Epidemiológica

\*Vigilancia basada en eventos de interés epidemiológico mediante el monitoreo de medios abiertos de comunicación locales y nacionales.

**Reporte de eventos:**

| Amenaza          | Tema                                  | Medio             | Fecha              | Resumen  | Liga  | Prioridad |
|------------------|---------------------------------------|-------------------|--------------------|--|---|-----------|
| <b>Biológico</b> | <b>Incendio en Cuernavaca</b>         | Diario de Morelos | 29 septiembre 2022 | Por fortuna no se reportaron lesionados, porque casi no había gente en el lugar  | <a href="https://www.diariodemorelos.com/noticias/video-se-incendia-negocio-de-comida-en-el-centro-de-cuernavaca">https://www.diariodemorelos.com/noticias/video-se-incendia-negocio-de-comida-en-el-centro-de-cuernavaca</a>   | Bajo      |
| <b>Biológico</b> | <b>Vacunación Covid-19</b>            | Diario de Morelos | 29 septiembre 2022 | En seguimiento al Plan Nacional de Vacunación contra COVID-19, autoridades sanitarias federales y estatales anunciaron que, la jornada de inmunización a menores de 5 a 11 años, con dosis Pfizer, en el Hospital del Niño Morelense (HNM), por esta ocasión, se extenderá hasta el sábado 01 de octubre del 2022. | <a href="https://www.diariodemorelos.com/noticias/vacunaci-n-en-morelos-infantes-de-5-11-os-vs-covid19-hasta-el-1-de-octubre-en-hospital-del-ni-o">https://www.diariodemorelos.com/noticias/vacunaci-n-en-morelos-infantes-de-5-11-os-vs-covid19-hasta-el-1-de-octubre-en-hospital-del-ni-o</a> | Bajo      |
| <b>Biológico</b> | <b>Diabetes materna</b>               | Diario de Morelos | 29 septiembre 2022 | Indispensable que las embarazadas cuiden su salud para disminuir riesgo de transmitir una enfermedad cardíaca congénita a su bebé, señaló Elvira Guadalupe Noriega, cardióloga fetal y pediatra del Instituto Mexicano del Seguro Social (IMSS) Morelos.   | <a href="https://www.diariodemorelos.com/noticias/diabetes-materna-riesgo-para-el-beb">https://www.diariodemorelos.com/noticias/diabetes-materna-riesgo-para-el-beb</a>   | Bajo      |
| <b>Biológico</b> | <b>Enfermedad es cardiovasculares</b> | Diario de Morelos | 29 septiembre 2022 | Las enfermedades cardiovasculares son la primera causa de muerte en México y en el mundo, lo que representa un problema de salud pública.  | <a href="https://www.diariodemorelos.com/noticias/enfermedades-cardiovasculares-son-la-primer-causa-de-muerte-en-m-xico">https://www.diariodemorelos.com/noticias/enfermedades-cardiovasculares-son-la-primer-causa-de-muerte-en-m-xico</a>   | Bajo      |
| <b>Lluvias</b>   | <b>Dos meses mas de lluvias</b>       | La Unión          | 29 septiembre 2022 | Explicó que a Morelos le llegan a afectar tanto los canales de baja presión que se llegan a presentar tanto por el Pacífico como por el Golfo de México y se han llegado a dar lluvias más peligrosas, como la que se presentó el fin de semana en la zona serrana, que alcanzó los 70 milímetros.                 | <a href="https://www.launion.com.mx/morelos/sociedad/noticias/214288-aun-quedan-al-menos-dos-meses-mas-de-lluvias.html">https://www.launion.com.mx/morelos/sociedad/noticias/214288-aun-quedan-al-menos-dos-meses-mas-de-lluvias.html</a>   | Bajo      |
| <b>Volcánico</b> | <b>Dos meses más de lluvias</b>       | La Unión          | 29 septiembre 2022 | En un comunicado, el Centro Nacional de Prevención de Desastres (Cenapred) informó este jueves que en las últimas 24 horas y por medio de los sistemas de monitoreo del volcán Popocatepetl se detectaron 74 exhalaciones, acompañadas de vapor de agua, gases volcánicos y ligeras cantidades de ceniza.          | <a href="https://www.launion.com.mx/morelos/avances/noticias/214336-registra-popocatepetl-74-exhalaciones-en-las-ultimas-24-horas.html">https://www.launion.com.mx/morelos/avances/noticias/214336-registra-popocatepetl-74-exhalaciones-en-las-ultimas-24-horas.html</a>                       | Bajo      |



<http://ssm.gob.mx>



Servicios de Salud Morelos



@MorelosSalud

Callejón Borda N°3 Col. Centro C.P. 62000  
Teléfono (777) 312 62 31 / 314 33 36 ext. 222

**Calle Gómez Azcárate No. 205, Col. Lomas de la Selva  
C.P. 62270, Cuernavaca, Morelos. Tel.: 777 102 25 56**

**INFORME DE RIESGOS METEOROLÓGICOS**

Fecha: 29/09/2022

Semana N° 39

Coordinación de Vigilancia Epidemiológica

**Fuente:** Servicio Meteorológico Nacional de México, CONAGUA.

**DURANTE ESTA NOCHE Y MADRUGADA DEL VIERNES, SE PRONOSTICAN  
LLUVIAS PUNTUALES INTENSAS QUE PODRÍAN GENERAR DESLAVES E INUNDACIONES EN  
VERACRUZ, CHIAPAS Y TABASCO**

La **masa de aire frío** que impulsó al **frente frío Núm. 1** mantendrá ambiente frío a muy frío durante esta noche y primeras horas del viernes, con temperaturas mínimas de  $-5$  a  $0^{\circ}\text{C}$  y posibles heladas en zonas serranas del Estado de México, Tlaxcala, Puebla e Hidalgo. Además, se pronostica **evento de "Norte"** con rachas de 70 a 90 km/h en el Istmo y Golfo de Tehuantepec, y rachas de 50 a 70 km/h en las costas de Tamaulipas, Veracruz, Tabasco y Campeche, así como lluvias persistentes con acumulados intensos (de 75 a 150 mm) en Veracruz, Chiapas y Tabasco, y lluvias muy fuertes en Oaxaca. Por otra parte, la circulación de la **tormenta tropical "Orlene"** ubicada frente a las costas de Jalisco y Colima aportará humedad y reforzará la probabilidad de lluvias fuertes acompañadas de descargas eléctricas y rachas de viento de 40 a 50 km/h en zonas de Jalisco, Colima, Michoacán y Guerrero. A su vez, un **canal de baja presión** extendido desde el noroeste hasta el centro del país, una **circulación ciclónica** sobre el noroeste mexicano y la entrada de humedad proveniente del Océano Pacífico, producirán lluvias puntuales muy fuertes en Sonora y fuertes en Baja California, Baja California Sur y Chihuahua, todas acompañadas de descargas eléctricas y caída de granizo.

**Las lluvias mencionadas podrán estar acompañadas de descargas eléctricas fuertes rachas de viento y posible caída de granizo, además, podrían incrementar los niveles de ríos y arroyos y ocasionar deslaves e inundaciones.**

**Lluvias aisladas (0.1-5mm):**

Baja California, Puebla, Ciudad de México, Yucatán y Quintana Roo.

**Temperaturas Máximas de 30-35 °C:**

Baja California Sur, Baja California, Sonora, Sinaloa, Michoacán y Guerrero.

**Pronostico en región Mesa Central:**

Cielo parcialmente nublado durante el día con probabilidad de lluvias aisladas en Puebla. Sin lluvia en el resto de la región. Ambiente de frío a muy frío con posibles heladas en sierras de Guanajuato, Querétaro, Hidalgo, Tlaxcala y Puebla. Ambiente templado a cálido por la tarde. Viento del norte y noreste de 15 a 30 km/h en la región, con rachas de 40 a 50 km/h en Guanajuato, Querétaro e Hidalgo.

**SISTEMAS METEOROLÓGICOS ACTUALES**

Núm. 544 del 29 de septiembre de 2022 / 18:00 horas

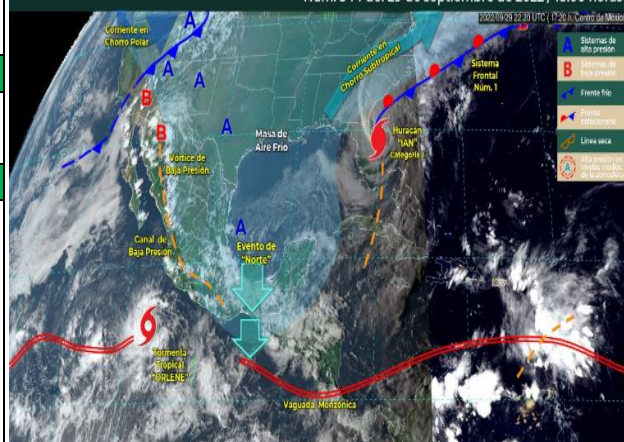

<http://ssm.gob.mx>



Servicios de Salud Morelos



@MorelosSalud

Callejón Borda N°3 Col. Centro C.P. 62000  
Teléfono (777) 312 62 31 / 314 33 36 ext. 222

**Calle Gómez Azcárate No. 205, Col. Lomas de la Selva  
C.P. 62270, Cuernavaca, Morelos. Tel.: 777 102 25 56**

**INFORME DE MONITOREO VOLCÁNICO Y SISMOLÓGICO**

Fecha: 29/09/2022

Semana N° 39

Coordinación de Vigilancia Epidemiológica

**Fuente:** Servicio Sismológico Nacional, UNAM. / Centro nacional de Prevención de Desastres (CENAPRED)-SEGOB, SENEAM-SCT y NOAA.

En las últimas 24 horas, mediante los sistemas de **monitoreo del volcán Popocatepetl**, se detectaron 5 exhalaciones de **baja intensidad, acompañadas de vapor de agua, gases volcánicos y ligeras cantidades de ceniza**. Adicionalmente se registraron 19 minutos de tremor de baja amplitud. Durante la mañana y **al momento de este reporte, se observa emisión continua de vapor de agua y gas que se dispersa en dirección sureste**.

| NIVEL DE ALERTA | SEMAFORO   | AMARILLO-FASE 2 | RECOMENDACIONES PARA LA FASE AMARILLO FASE 2  |
|-----------------|--|-----------------|---|
|                 | <p><b>El volcán presenta incremento en su actividad, con explosiones esporádicas:</b></p> <ul style="list-style-type: none"><li>● Pluma continua de vapor de agua y gas.</li><li>● Caída de ceniza leves a moderadas en poblaciones cercanas.</li><li>● Lanzamiento de fragmentos incandescentes y posibilidad de flujos piroclásticos de corto alcance asociado a las explosiones.</li><li>● Crecimiento y destrucción de domos de lava.</li><li>● Flujos de lodo o escombros de corto alcance.</li></ul> |                 | <ol style="list-style-type: none"><li>1. Continuar con el <b>radio de seguridad de 12 km</b>, por lo que la <b>permanencia</b> en esa área <b>no está permitida</b>.</li><li>2. Controlar el tránsito entre Santiago Xalitintla y San Pedro Nexapa, vía Paso de Cortés.</li><li>3. A las autoridades de <b>Protección Civil</b>, <b>mantener sus procedimientos preventivos</b>, de acuerdo con sus planes operativos.</li><li>4. A la <b>población</b> se le recomienda <b>eleva la atención a los avisos de las autoridades de su localidad</b> y se exhorta a no acercarse al volcán, y mucho menos al cráter.</li><li>5. <b>Mantenerse fuera de cañadas ante posibles flujos de lodo</b>, principalmente en temporada de lluvias.</li></ol> |

**PRONOSTICO DE CAIDA DE CENIZA**

En caso de una exhalación de ceniza volcánica, **el pronóstico de trayectoria hacia el sur-sureste** (simulando exhalación cada hora en las próximas 6 horas), a su paso por la zona oeste y centro-sur del estado de Puebla, para las **primeras 12 horas de pronóstico**, (14:00 a las 02:00 hora local). Posteriormente para las últimas 12 horas de pronóstico (02:00 a las 14:00 hora local del día siguiente), las trayectorias continúan hacia la zona centro-sur y sur del estado de Puebla; zona este del estado de Guerrero y zona noroeste y oeste del estado de Oaxaca.

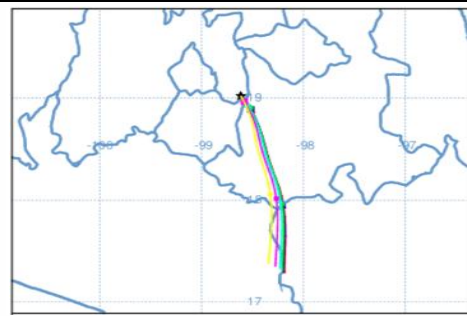

**SIN PRONOSTICO DE CAIDA DE CENIZA PARA EL ESTADO**

| SISMOS | <p>Se registró sismo de magnitud de <b>4.1 grados</b> Richter, a las 21:12:06 hrs con localización del epicentro a 114 km al sur de Puerto Peñasco, Sonora.</p> <p><b>NO PERCIBIDO EN EL ESTADO DE MORELOS.</b></p> |  |
|--------|---|---|
|        | <p><b>REPORTE DE DAÑOS A LA POBLACION</b></p> <p><b>PROTECCIÓN CIVIL</b></p> <p>Sin reporte de daños a la población ni a la infraestructura en salud.</p>   |   |



<http://ssm.gob.mx>



Servicios de Salud Morelos



@MorelosSalud

Callejón Borda N°3 Col. Centro C.P. 62000  
Teléfono (777) 312 62 31 / 314 33 36 ext. 222

**Calle Gómez Azcárate No. 205, Col. Lomas de la Selva  
C.P. 62270, Cuernavaca, Morelos. Tel.: 777 102 25 56**

**INFORME DE MONITOREO DE TEMPERATURAS Y CALIDAD DEL AIRE**

Fecha: 29/09/2022

Semana N° 39

Coordinación de Vigilancia Epidemiológica

Fuente: Comisión Estatal de Agua (CEAGUA)



**PRONOSTICO DE TEMPERATURAS POR MUNICIPIO**

| Municipio   | Min. | Max. | Municipio       | Min. | Max. |
|-------------|------|------|-----------------|------|------|
| Amacuzac    | 17°  | 30°  | Tepalcingo      | 17°  | 29°  |
| Cuautla     | 15°  | 27°  | Ayala           | 19°  | 31°  |
| Jiutepec    | 14°  | 27°  | Huitzilac       | 08°  | 20°  |
| Temixco     | 16°  | 31°  | Tepoztlán       | 15°  | 27°  |
| Tlaltizapan | 19°  | 30°  | Zacualpan       | 13°  | 25°  |
| Axochiapan  | 18°  | 31°  | Tlalquitenango  | 19°  | 33°  |
| Cuernavaca  | 13°  | 27°  | Puente de Ixtla | 18°  | 34°  |
| Jojutla     | 19°  | 32°  |                 |      |      |

**TEMPERATURAS MÁXIMAS Y MÍNIMAS, ULTIMAS 24 HRS**

**Mínimas**

Huitzilac 08°  
20°

Tetela del Volcán 11°  
21°

Totolapan 14°  
23°

Ocuituco 13°  
23°

**Máximas**

Tlaquitenango 19°  
33°

Jojutla 19°  
32°

Axochiapan 18°  
31°

Zacatepec 17°  
29°



**CALIDAD DEL AIRE**

**ÍNDICE AIRE Y SALUD**

**NIVEL DE RIESGO ASOCIADO**

**RECOMENDACIONES**

**GRUPOS  
SENSIBLES**

**PARA TODA  
LA  
POBLACIÓN**

Estación de Monitoreo Cuernavaca Centro, Morelos

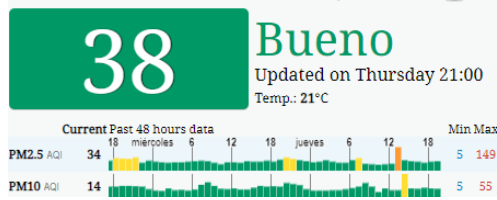

**Bajo**

**Se considera que el riesgo  
es mínimo.**

**Disfruta las actividades al  
aire libre.**



<http://ssm.gob.mx>



Servicios de Salud Morelos



@MorelosSalud

Callejón Borda N°3 Col. Centro C.P. 62000  
Teléfono (777) 312 62 31 / 314 33 36 ext. 222

**Calle Gómez Azcárate No. 205, Col. Lomas de la Selva  
C.P. 62270, Cuernavaca, Morelos. Tel.: 777 102 25 56**

**INFORME DE MONITOREO EPIDEMIOLÓGICO**

Fecha: 29/09/2022

Semana N° 39

Coordinación de Vigilancia Epidemiológica

**Fuente:** Jurisdicciones Sanitarias del estado de Morelos.

**JURISDICCION SANITARIA I:**

👉 SIN EVENTOS EXTRAORDINARIOS.

**JURISDICCION SANITARIA II:**

👉 SIN EVENTOS EXTRAORDINARIOS.

**JURISDICCION SANITARIA III:**

👉 SIN EVENTOS EXTRAORDINARIOS.



<http://ssm.gob.mx>



Servicios de Salud Morelos



@MorelosSalud

Callejón Borda N°3 Col. Centro C.P. 62000  
Teléfono (777) 312 62 31 / 314 33 36 ext. 222

**Calle Gómez Azcárate No. 205, Col. Lomas de la Selva  
C.P. 62270, Cuernavaca, Morelos. Tel.: 777 102 25 56**